

土壌貯蔵施設（大熊②工区）における周辺環境測定地点（年次測定）①

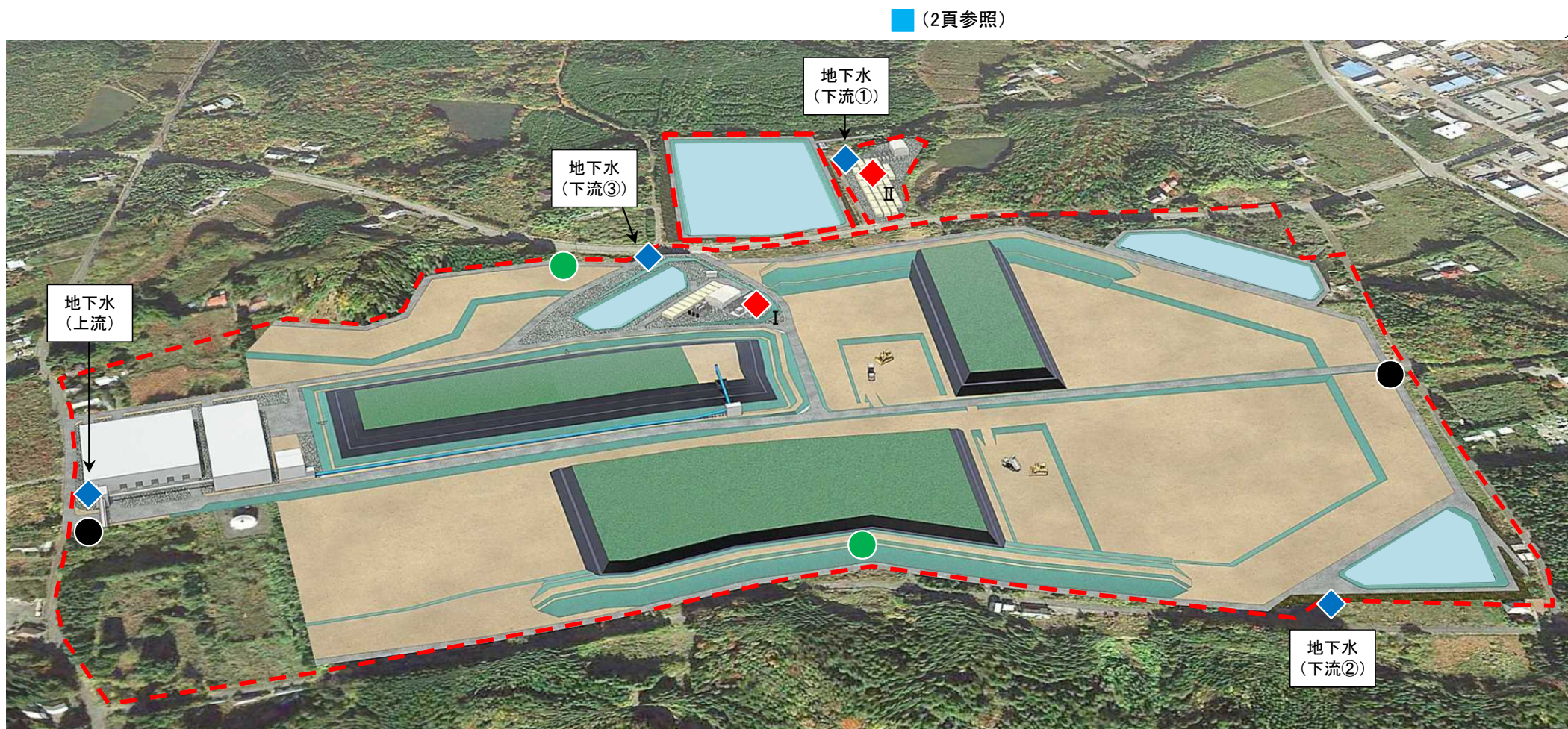

☆: 施設の位置

【凡例】

● : 騒音・振動

◆ : 浸出水処理施設放流水の排水基準項目

● : 悪臭

■ : 放流先河川的环境項目

◆ : 地下水(井戸)の環境項目

--- : 敷地境界線



土壤貯蔵施設（大熊②工区）における周辺環境測定地点（年次測定）②

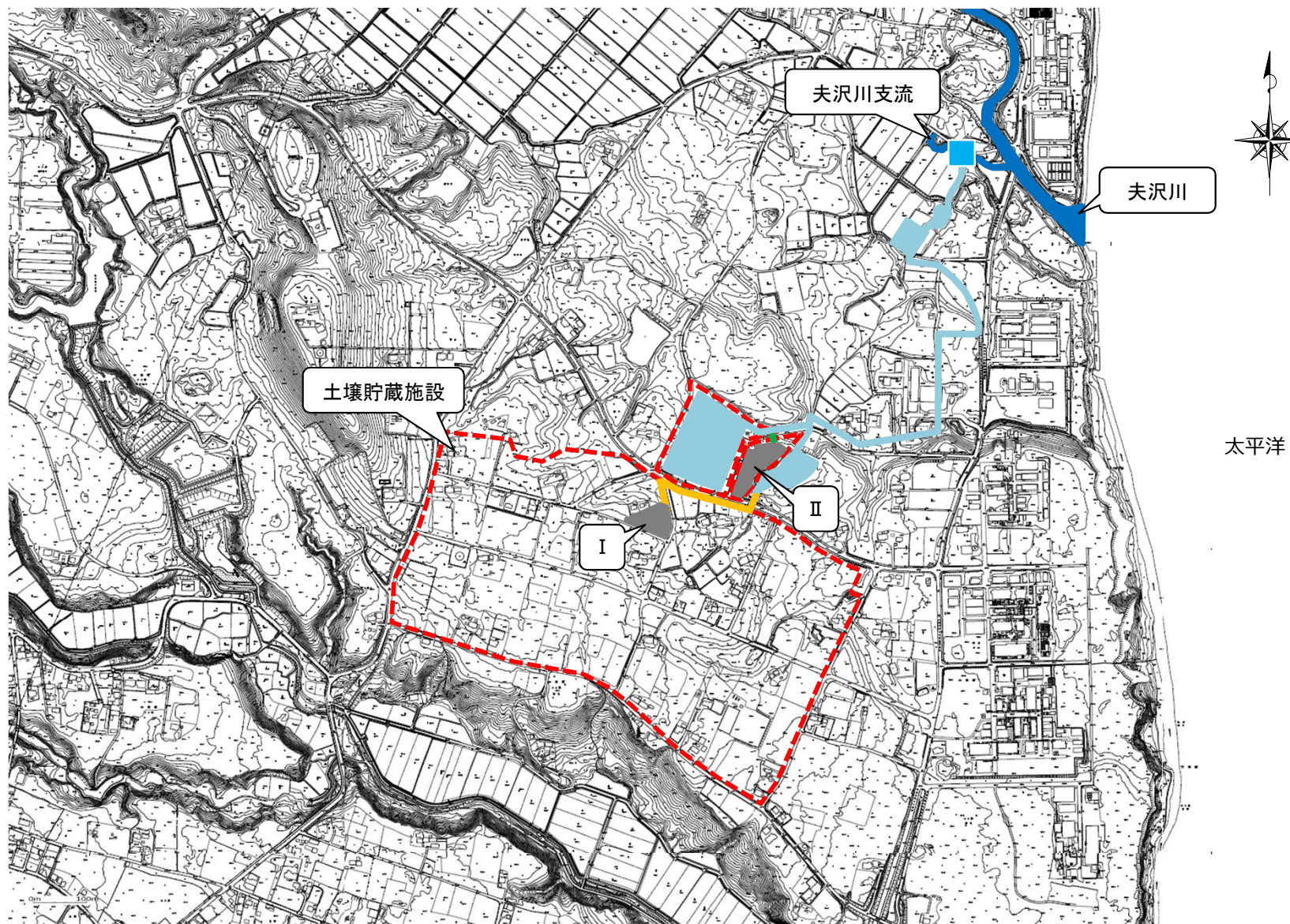

【凡例】

- : 河川水観測地点
- - - : 敷地境界線

- : 放流水の流路(浸出水処理施設 I)
- : 放流水の流路(浸出水処理施設 II)

土壌貯蔵施設（大熊②工区）における周辺環境測定結果（年次測定）①

●騒音

測定地点	測定項目		騒音レベル (dB)
	測定日		
北側	2018/7/11 (稼働前)		58
	2021/6/3 (稼働後)		66
南側	2018/7/11 (稼働前)		56
	2021/6/3 (稼働後)		61

大熊町と双葉町は、騒音規制法に基づく指定地域を有する市町村に該当しない。
福島県生活環境の保全等に関する条例に基づく基準：60dB（昼間7:00～19:00）

●振動

測定地点	測定項目		振動レベル (dB)
	測定日		
北側	2018/7/11 (稼働前)		36
	2021/6/3 (稼働後)		40
南側	2018/7/11 (稼働前)		39
	2021/6/3 (稼働後)		39

大熊町と双葉町は、振動規制法に基づく指定地域を有する市町村に該当しない。
福島県振動防止対策指針に基づく基準：65dB（昼間7:00～19:00）

●悪臭

測定地点	測定項目		臭気指数
	測定日		
西側	2018/7/11 (稼働前)		10未満（風上）
	2021/6/2 (稼働後)		10未満（風上）
東側	2018/7/11 (稼働前)		10未満（風下）
	2021/6/2 (稼働後)		10未満（風下）

事業用地は悪臭防止法に基づく規制の対象地域ではない。
福島県悪臭防止対策指針による臭気指数の限度：15

◆地下水（井戸）の環境項目

測定地点	測定項目		アルキル水銀 (mg/L)	総水銀 (mg/L)	カドミウム (mg/L)	鉛 (mg/L)	六価クロム (mg/L)	砒素 (mg/L)	全シアン (mg/L)
	測定日		検出されないこと	0.0005以下	0.003以下	0.01以下	0.05以下	0.01以下	検出されないこと
上流	2018/7/10 (稼働前)		不検出	ND	ND	ND	ND	ND	不検出
	2021/6/3 (稼働後)		不検出	ND	ND	ND	ND	ND	不検出
下流①	2018/7/11 (稼働前)		不検出	ND	ND	ND	ND	ND	不検出
	2021/6/3 (稼働後)		不検出	ND	ND	ND	ND	ND	不検出
下流②	2018/7/10 (稼働前)		不検出	ND	ND	ND	ND	ND	不検出
	2021/6/3 (稼働後)		不検出	ND	ND	ND	ND	ND	不検出
下流③	2017/10/11 (稼働前)		不検出	ND	ND	ND	ND	ND	不検出
	2021/6/3 (稼働後)		不検出	ND	ND	ND	ND	ND	不検出

測定地点	測定項目		PCB (mg/L)	トリクロロエチレン (mg/L)	テトラクロロエチレン (mg/L)	ジクロロメタン (mg/L)	四塩化炭素 (mg/L)	1,2-ジクロロエタン (mg/L)	1,1-ジクロロエチレン (mg/L)
	測定日		検出されないこと	0.01以下	0.01以下	0.02以下	0.002以下	0.004以下	0.1以下
上流	2018/7/10 (稼働前)		不検出	ND	ND	ND	ND	ND	ND
	2021/6/3 (稼働後)		不検出	ND	ND	ND	ND	ND	ND
下流①	2018/7/11 (稼働前)		不検出	ND	ND	ND	ND	ND	ND
	2021/6/3 (稼働後)		不検出	ND	ND	ND	ND	ND	ND
下流②	2018/7/10 (稼働前)		不検出	ND	ND	ND	ND	ND	ND
	2021/6/3 (稼働後)		不検出	ND	ND	ND	ND	ND	ND
下流③	2017/10/11 (稼働前)		不検出	ND	ND	ND	ND	ND	ND
	2021/6/3 (稼働後)		不検出	ND	ND	ND	ND	ND	ND

測定地点	測定項目		1,2-ジクロロエチレン (mg/L)	1,1,1-トリクロロエタン (mg/L)	1,1,2-トリクロロエタン (mg/L)	1,3-ジクロロプロペン (mg/L)	チウラム (mg/L)	シマゾン (mg/L)	チオベンカルブ (mg/L)
	測定日		0.04以下	1以下	0.006以下	0.002以下	0.006以下	0.003以下	0.02以下
上流	2018/7/10 (稼働前)		ND	ND	ND	ND	ND	ND	ND
	2021/6/3 (稼働後)		ND	ND	ND	ND	ND	ND	ND
下流①	2018/7/11 (稼働前)		ND	ND	ND	ND	ND	ND	ND
	2021/6/3 (稼働後)		ND	ND	ND	ND	ND	ND	ND
下流②	2018/7/10 (稼働前)		ND	ND	ND	ND	ND	ND	ND
	2021/6/3 (稼働後)		ND	ND	ND	ND	ND	ND	ND
下流③	2017/10/11 (稼働前)		ND	ND	ND	ND	ND	ND	ND
	2021/6/3 (稼働後)		ND	ND	ND	ND	ND	ND	ND

測定地点	測定項目		ベンゼン (mg/L)	セレン (mg/L)	1,4-ジオキサン (mg/L)	クロロエチレン (mg/L)	ダイオキシン類 (pg-TEQ/L)
	測定日		0.01以下	0.01以下	0.05以下	0.002以下	1以下
上流	2018/7/10 (稼働前)		ND	ND	ND	ND	0.057
	2021/6/3 (稼働後)		ND	ND	ND	ND	0.044
下流①	2018/7/11 (稼働前)		ND	ND	ND	ND	0.13
	2021/6/3 (稼働後)		ND	ND	ND	ND	0.17
下流②	2018/7/10 (稼働前)		ND	ND	ND	ND	0.058
	2021/6/3 (稼働後)		ND	ND	ND	ND	0.047
下流③	2017/10/11 (稼働前)		ND	ND	ND	ND	0.058
	2021/6/3 (稼働後)		ND	ND	ND	ND	0.045

NDとは、定量下限値未満であることを示す。

土壌貯蔵施設（大熊②工区）における周辺環境測定結果（年次測定）②

◆ 浸出水処理施設放流水の排水基準項目

測定地点	測定項目		アルキル水銀化合物	水銀及びアルキル水銀その他の水銀化合物	カドミウム及びその化合物	鉛及びその化合物	有機燐化合物
	測定日		(mg/L)	(mg/L)	(mg/L)	(mg/L)	(mg/L)
		浸出水処理施設の排水基準	検出されないこと	0.005	0.03	0.1	1
処理水 I	2021/6/3 (稼働後)		不検出	ND	ND	ND	ND
処理水 II	2021/6/3 (稼働後)		不検出	ND	ND	ND	ND

測定地点	測定項目		六価クロム化合物	砒素及びその化合物	シアン化合物	ホウ塩化ビフェニル	トリクロロエチレン
	測定日		(mg/L)	(mg/L)	(mg/L)	(mg/L)	(mg/L)
		浸出水処理施設の排水基準	0.5	0.1	1	0.003	0.1
処理水 I	2021/6/3 (稼働後)		ND	ND	ND	ND	ND
処理水 II	2021/6/3 (稼働後)		ND	ND	ND	ND	ND

測定地点	測定項目		テトラクロロエチレン	ジクロロメタン	四塩化炭素	1,2-ジクロロエタン	1,1-ジクロロエチレン
	測定日		(mg/L)	(mg/L)	(mg/L)	(mg/L)	(mg/L)
		浸出水処理施設の排水基準	0.1	0.2	0.02	0.04	1
処理水 I	2021/6/3 (稼働後)		ND	ND	ND	ND	ND
処理水 II	2021/6/3 (稼働後)		ND	ND	ND	ND	ND

測定地点	測定項目		シス-1,2-ジクロロエチレン	1,1,1-トリクロロエタン	1,1,2-トリクロロエタン	1,3-ジクロロプロペン	チウラム
	測定日		(mg/L)	(mg/L)	(mg/L)	(mg/L)	(mg/L)
		浸出水処理施設の排水基準	0.4	3	0.06	0.02	0.06
処理水 I	2021/6/3 (稼働後)		ND	ND	ND	ND	ND
処理水 II	2021/6/3 (稼働後)		ND	ND	ND	ND	ND

測定地点	測定項目		シマジン	チオベンカルブ	ベンゼン	セレン及びその化合物	1,4-ジオキサン
	測定日		(mg/L)	(mg/L)	(mg/L)	(mg/L)	(mg/L)
		浸出水処理施設の排水基準	0.03	0.2	0.1	0.1	0.5
処理水 I	2021/6/3 (稼働後)		ND	ND	ND	ND	ND
処理水 II	2021/6/3 (稼働後)		ND	ND	ND	ND	ND

測定地点	測定項目		ほう素及びその化合物	ふっ素及びその化合物	アンモニア、アンモニウム化合物、亜硝酸化合物及び硝酸化合物	ノルマルヘキサン抽出物質含有率（鉱油類含有率）	ノルマルヘキサン抽出物質含有率（動植物油類含有率）
	測定日		(mg/L)	(mg/L)	(mg/L)	(mg/L)	(mg/L)
		浸出水処理施設の排水基準	50	15	200	5	30
処理水 I	2021/6/3 (稼働後)		ND	ND	ND	ND	ND
処理水 II	2021/6/3 (稼働後)		ND	ND	0.31	ND	ND

測定地点	測定項目		フェノール類含有量	銅含有量	亜鉛含有量	溶解性鉄含有量	溶解性マンガン含有量
	測定日		(mg/L)	(mg/L)	(mg/L)	(mg/L)	(mg/L)
		浸出水処理施設の排水基準	5	3	2	10	10
処理水 I	2021/6/3 (稼働後)		ND	ND	ND	ND	3.4
処理水 II	2021/6/3 (稼働後)		ND	ND	ND	ND	2.6

測定地点	測定項目		クロム含有量	大腸菌群数	ダイオキシン類
	測定日		(mg/L)	(個/cm3)	(pg-TEQ/L)
		浸出水処理施設の排水基準	2	3000	10
処理水 I	2021/6/3 (稼働後)		ND	16	0.0038
処理水 II	2021/6/3 (稼働後)		ND	25	0.00072

NDとは、定量下限値未満であることを示す。

■ 放流先河川の環境項目

測定日	測定項目	カドミウム	全シアン	鉛	六価クロム	砒素
		(mg/L)	(mg/L)	(mg/L)	(mg/L)	(mg/L)
	水質環境基準	0.003	検出されないこと	0.01	0.05	0.01
2018/7/10 (稼働前)		ND	不検出	ND	ND	ND
2021/6/3 (稼働後)		ND	不検出	ND	ND	ND

測定日	測定項目	総水銀	アルキル水銀	PCB	ジクロロメタン	四塩化炭素
		(mg/L)	(mg/L)	(mg/L)	(mg/L)	(mg/L)
	水質環境基準	0.0005	検出されないこと	検出されないこと	0.02	0.002
2018/7/10 (稼働前)		ND	不検出	不検出	ND	ND
2021/6/3 (稼働後)		ND	不検出	不検出	ND	ND

測定日	測定項目	1,2-ジクロロエタン	1,1-ジクロロエチレン	シス-1,2-ジクロロエチレン	1,1,1-トリクロロエタン	1,1,2-トリクロロエタン
		(mg/L)	(mg/L)	(mg/L)	(mg/L)	(mg/L)
	水質環境基準	0.004	0.1	0.04	1	0.006
2018/7/10 (稼働前)		ND	ND	ND	ND	ND
2021/6/3 (稼働後)		ND	ND	ND	ND	ND

測定日	測定項目	トリクロロエチレン	テトラクロロエチレン	1,3-ジクロロプロペン	チウラム	シマジン
		(mg/L)	(mg/L)	(mg/L)	(mg/L)	(mg/L)
	水質環境基準	0.01	0.01	0.002	0.006	0.003
2018/7/10 (稼働前)		ND	ND	ND	ND	ND
2021/6/3 (稼働後)		ND	ND	ND	ND	ND

測定日	測定項目	チオベンカルブ	ベンゼン	セレン	硝酸性窒素及び亜硝酸性窒素	フッ素
		(mg/L)	(mg/L)	(mg/L)	(mg/L)	(mg/L)
	水質環境基準	0.02	0.01	0.01	10	0.8
2018/7/10 (稼働前)		ND	ND	ND	0.38	ND
2021/6/3 (稼働後)		ND	ND	ND	0.34	ND

測定日	測定項目	ホウ素	1,4-ジオキサン
		(mg/L)	(mg/L)
	水質環境基準	1	0.05
2018/7/10 (稼働前)		0.01	ND
2021/6/3 (稼働後)		ND	ND

測定日	測定項目	水素イオン濃度 (pH) ※	生物化学的酸素要求量 (BOD) ※	浮遊物質量 (SS) ※	溶存酸素量 (DO) ※	大腸菌群数 ※
			(mg/L)	(mg/L)	(mg/L)	(MPN/100mL)
2018/7/10 (稼働前)		7.1	0.9	19	9.4	240
2021/6/3 (稼働後)		7.8	1.7	12	9	17000

※中間貯蔵施設区域及び周辺の河川は、環境基準の水域類型に指定されていない。

(参考) 河川C類型の環境基準：pH 6.5～8.5、BOD 5mg/L以下、SS 50mg/L以下、DO 5mg/L以上

NDとは、定量下限値未満であることを示す。