

受入・分別施設（双葉②工区）における周辺環境測定地点（年次測定）

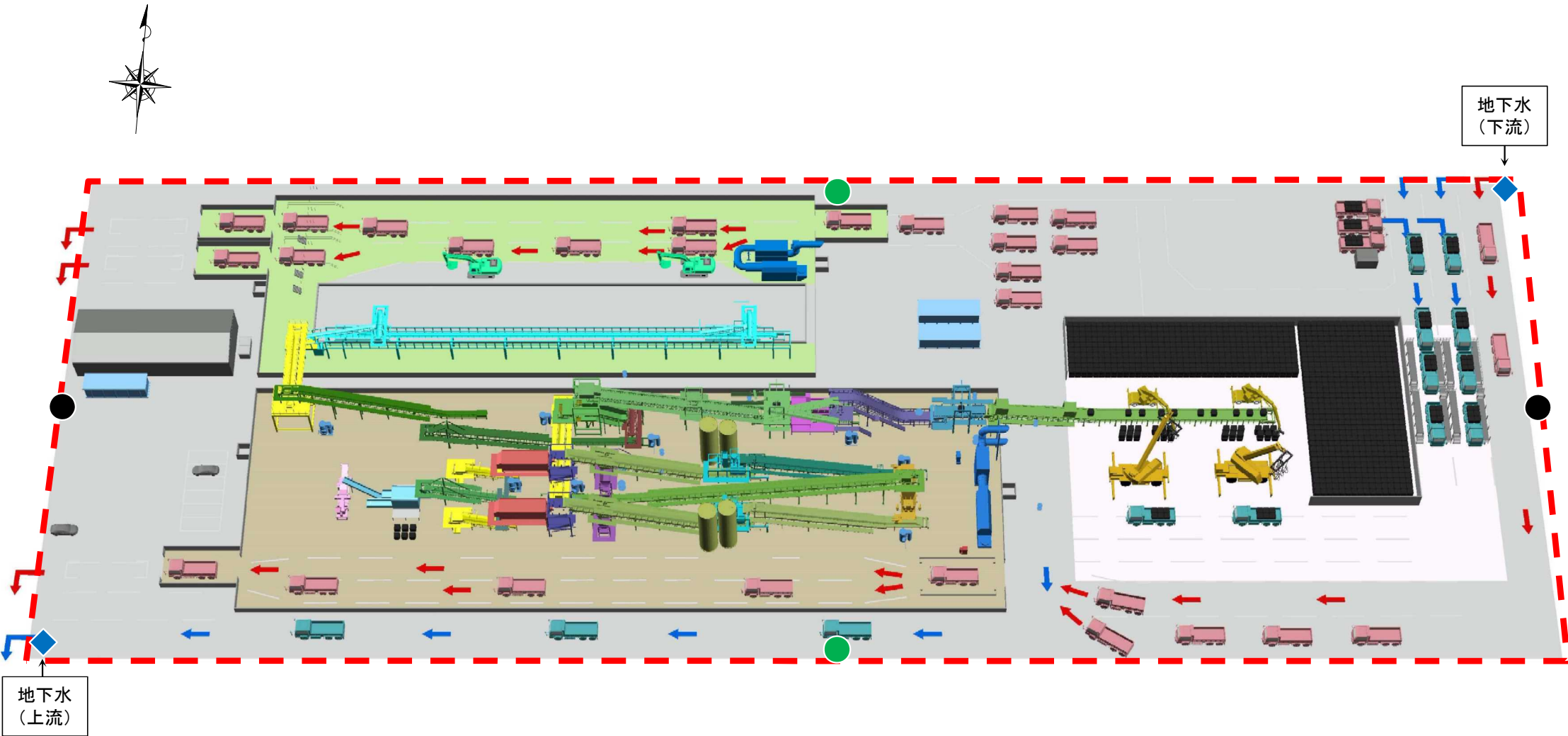

★：施設の位置



【凡例】

- ：騒音・振動
- ：悪臭
- ◆：地下水検査項目
- ：敷地境界線

受入・分別施設（双葉②工区）における周辺環境測定結果（年次測定） <環境モニタリング最終回>

●騒音

測定地点	測定項目		騒音レベル (dB)
	測定日		
北側	2019/1/17	(稼働前)	68
	2022/4/26	(稼働後)	67
南側	2019/1/17	(稼働前)	64
	2022/4/26	(稼働後)	64

大熊町と双葉町は、騒音規制法に基づく指定地域を有する市町村に該当しない。
 福島県生活環境の保全等に関する条例に基づく基準：60dB（昼間7:00～19:00）

●振動

測定地点	測定項目		振動レベル (dB)
	測定日		
北側	2019/1/17	(稼働前)	50
	2022/4/26	(稼働後)	43
南側	2019/1/17	(稼働前)	40
	2022/4/26	(稼働後)	41

大熊町と双葉町は、振動規制法に基づく指定地域を有する市町村に該当しない。
 福島県振動防止対策指針に基づく基準：65dB（昼間7:00～19:00）

●悪臭

測定地点	測定項目		臭気指数
	測定日		
西側	2019/1/17	(稼働前)	10未満 (風上)
	2022/4/26	(稼働後)	10未満 (風上)
東側	2019/1/17	(稼働前)	10未満 (風下)
	2022/4/26	(稼働後)	10未満 (風下)

事業用地は悪臭防止法に基づく規制の対象地域ではない。
 福島県悪臭防止対策指針による臭気指数の限度：15

◆地下水検査項目

測定地点	測定項目		アルキル水銀 (mg/L)	総水銀 (mg/L)	カドミウム (mg/L)	鉛 (mg/L)	六価クロム (mg/L)
	測定日						
	地下水検査基準		検出されないこと	0.0005以下	0.003以下	0.01以下	0.05以下
上流	2019/1/17	(稼働前)	不検出	ND	ND	0.014	ND
	2022/4/26	(稼働後)	不検出	ND	ND	ND	ND
下流	2019/1/17	(稼働前)	不検出	ND	ND	0.014	ND
	2022/4/26	(稼働後)	不検出	ND	ND	ND	ND

測定地点	測定項目		砒素 (mg/L)	全シアン (mg/L)	PCB (mg/L)	トリクロロエチレン (mg/L)	テトラクロロエチレン (mg/L)
	測定日						
	地下水検査基準		0.01以下	検出されないこと	検出されないこと	0.01以下	0.01以下
上流	2019/1/17	(稼働前)	0.004	不検出	不検出	ND	ND
	2022/4/26	(稼働後)	ND	不検出	不検出	ND	ND
下流	2019/1/17	(稼働前)	ND	不検出	不検出	ND	ND
	2022/4/26	(稼働後)	ND	不検出	不検出	ND	ND

測定地点	測定項目		ジクロロメタン (mg/L)	四塩化炭素 (mg/L)	1,2-ジクロロエタン (mg/L)	1,1-ジクロロエチレン (mg/L)	1,2-ジクロロエチレン (mg/L)
	測定日						
	地下水検査基準		0.02以下	0.002以下	0.004以下	0.1以下	0.04以下
上流	2019/1/17	(稼働前)	ND	ND	ND	ND	ND
	2022/4/26	(稼働後)	ND	ND	ND	ND	ND
下流	2019/1/17	(稼働前)	ND	ND	ND	ND	ND
	2022/4/26	(稼働後)	ND	ND	ND	ND	ND

測定地点	測定項目		1,1,1-トリクロロエタン (mg/L)	1,1,2-トリクロロエタン (mg/L)	1,3-ジクロロプロペン (mg/L)	チウラム (mg/L)	シマジン (mg/L)
	測定日						
	地下水検査基準		1以下	0.006以下	0.002以下	0.006以下	0.003以下
上流	2019/1/17	(稼働前)	ND	ND	ND	ND	ND
	2022/4/26	(稼働後)	ND	ND	ND	ND	ND
下流	2019/1/17	(稼働前)	ND	ND	ND	ND	ND
	2022/4/26	(稼働後)	ND	ND	ND	ND	ND

測定地点	測定項目		チオベンカルブ (mg/L)	ベンゼン (mg/L)	セレン (mg/L)	1,4-ジオキササン (mg/L)	クロロエチレン (mg/L)
	測定日						
	地下水検査基準		0.02以下	0.01以下	0.01以下	0.05以下	0.002以下
上流	2019/1/17	(稼働前)	ND	ND	ND	ND	ND
	2022/4/26	(稼働後)	ND	ND	ND	ND	ND
下流	2019/1/17	(稼働前)	ND	ND	ND	ND	ND
	2022/4/26	(稼働後)	ND	ND	ND	ND	ND

測定地点	測定項目		ダイオキシン類 (pg-TEQ/L)
	測定日		
	地下水検査基準		1以下
上流	2019/1/17	(稼働前)	1.5
	2022/4/26	(稼働後)	0.12
下流	2019/1/17	(稼働前)	0.12
	2022/4/26	(稼働後)	0.099

NDとは、定量下限値未満であることを示す。