土壌貯蔵施設（双葉①工区東側）における空間線量率の測定地点（月次測定）＜貯蔵中＞

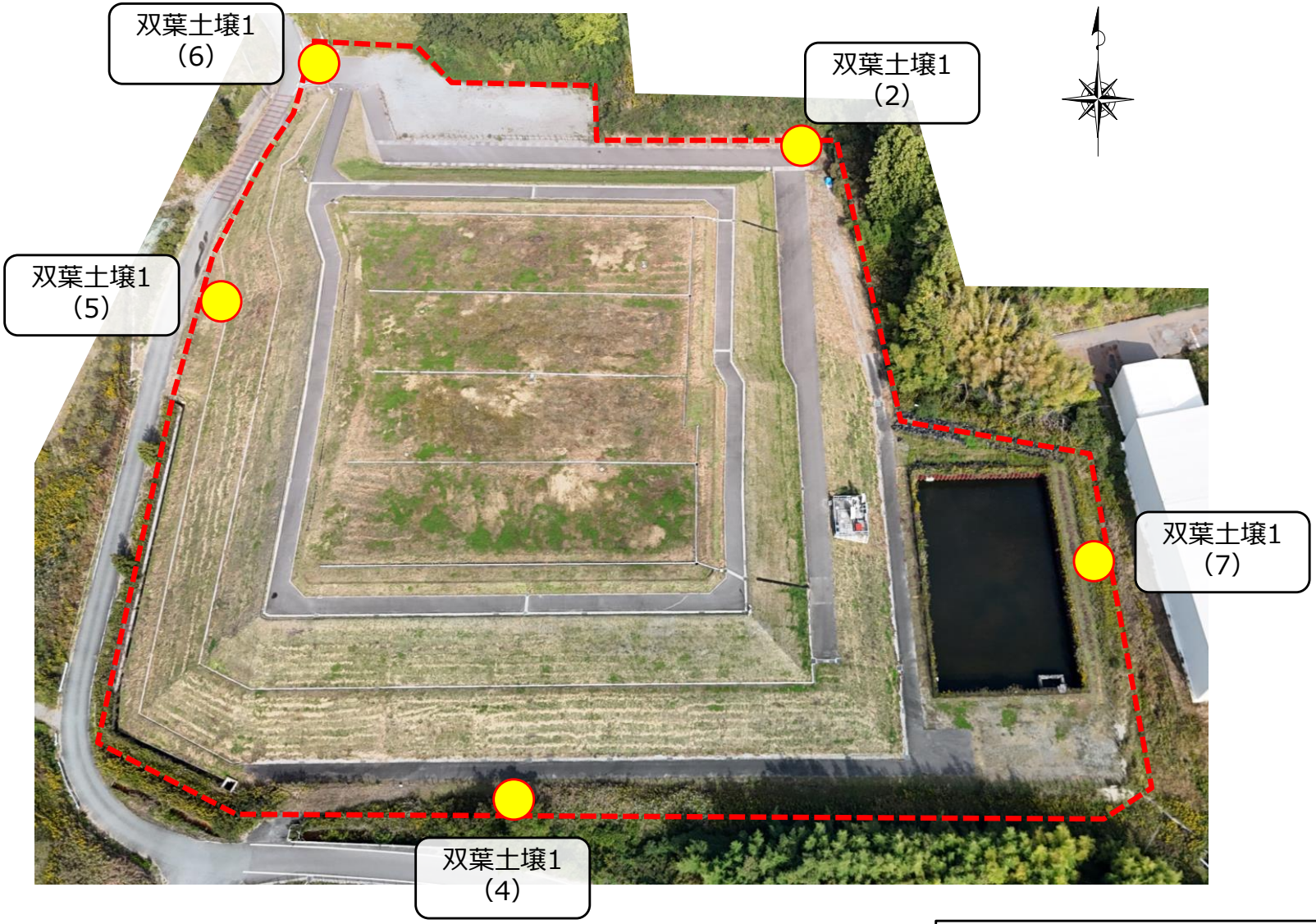

☆：施設の位置



【 凡例 】

● ： 空間線量率測定地点

土壌貯蔵施設（双葉①工区東側）における
空間線量率の測定結果（月次測定）

＜空間線量率＞

［μSv/h］

地点 / 日付	双葉土壌1(2)	双葉土壌1(4)	双葉土壌1(5)	双葉土壌1(6)	双葉土壌1(7)
（工事前　2016年10月27日）	0.73	0.94	0.83	2.18 （2020年3月31日）	0.81 （2020年3月31日）
（貯蔵前　2017年12月2日）	0.14	0.21	0.16	0.14	0.21
2026年11月11日	0.12	0.24	0.20	0.14	0.14

凡例　　工事前：施設造成工事開始前　　貯蔵前：施設完成後、分別土壌搬入前

土壌貯蔵施設（双葉①工区東側）における周辺環境測定地点（月次測定）＜貯蔵中＞

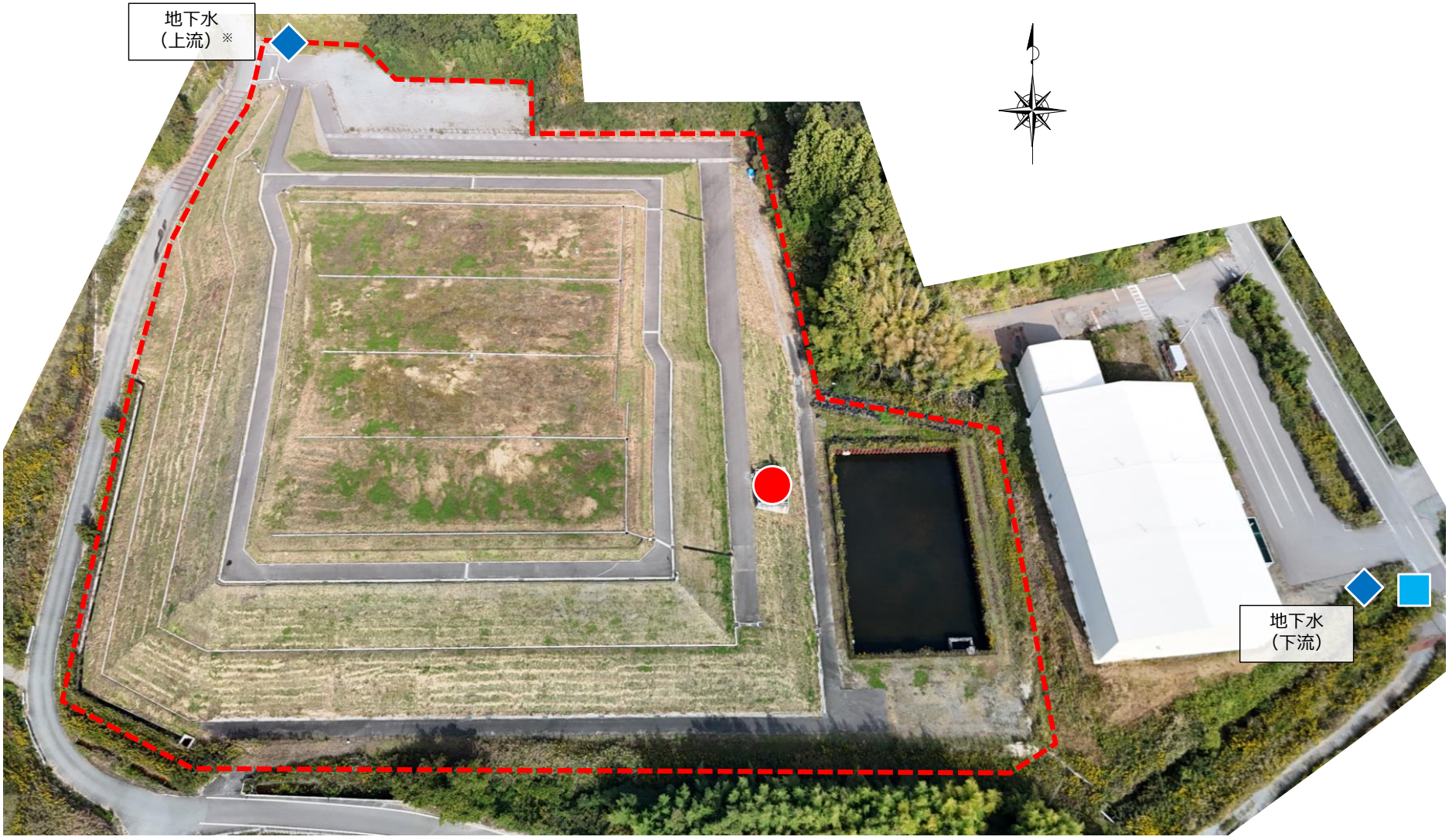

☆：施設の位置



【 凡例 】

- ◆：地下水（井戸）中の電気伝導率等、放射能濃度
- ●：地下水（集排水設備）中の放射能濃度
- ■：放流先河川の放射能濃度
- ---：敷地境界線

※敷地境界の変更に伴い従前の上流井戸を移設し、2021年4月より現地点での測定を開始。

土壌貯蔵施設（双葉①工区東側）における周辺環境測定結果（月次測定）2026年9月

◆地下水（井戸）中の電気伝導率等

測定地点	測定日＼測定項目		電気伝導率 (mS/m)
上流	2021/4/7	（井戸移設後）	91
	2026/9/15	（貯蔵中）	49
下流	2017/11/23	（稼働前）	17
	2026/9/15	（貯蔵中）	19

測定地点	測定日＼測定項目		塩化物イオン濃度 (mg/L)
上流	2021/4/7	（井戸移設後）	44
	2026/9/15	（貯蔵中）	53
下流	2017/11/23	（稼働前）	9.4
	2026/9/15	（貯蔵中）	11

◆地下水（井戸）中の放射能濃度

測定地点	測定日＼測定項目		Cs-134 (Bq/L)	Cs-137 (Bq/L)
上流	2021/4/7	（井戸移設後）	ND	ND
	2026/9/15	（貯蔵中）	ND	ND
下流	2017/11/23	（稼働前）	ND	ND
	2026/9/15	（貯蔵中）	ND	ND

放射能濃度検出下限値：1Bq/L

NDとは、放射能濃度が検出下限値未満であることを示す。

●地下水（集排水設備）中の放射能濃度

測定日＼測定項目		Cs-134 (Bq/L)	Cs-137 (Bq/L)
2017/12/7	（稼働前）	ND	ND
2026/9/9	（貯蔵中）	ND	ND

放射能濃度検出下限値：1Bq/L

NDとは、放射能濃度が検出下限値未満であることを示す。

■放流先河川の放射能濃度

測定日＼測定項目		Cs-134 (Bq/L)	Cs-137 (Bq/L)
2017/11/2	（稼働前）	ND	ND
2026/9/15	（貯蔵中）	ND	ND

放射能濃度検出下限値：1Bq/L

NDとは、放射能濃度が検出下限値未満であることを示す。

放射能濃度[Bq/L]の基準：セシウム134の濃度／60＋セシウム137の濃度／90≦1

土壌貯蔵施設（双葉①工区東側）における周辺環境測定結果（月次測定）2026年8月

◆地下水（井戸）中の電気伝導率等

測定地点	測定日＼測定項目		電気伝導率 (mS/m)
上流	2021/4/7	（井戸移設後）	91
	2026/8/21	（貯蔵中）	53
下流	2017/11/23	（稼働前）	17
	2026/8/21	（貯蔵中）	19

測定地点	測定日＼測定項目		塩化物イオン濃度 (mg/L)
上流	2021/4/7	（井戸移設後）	44
	2026/8/21	（貯蔵中）	50
下流	2017/11/23	（稼働前）	9.4
	2026/8/21	（貯蔵中）	9.3

◆地下水（井戸）中の放射能濃度

測定地点	測定日＼測定項目		Cs-134 (Bq/L)	Cs-137 (Bq/L)
上流	2021/4/7	（井戸移設後）	ND	ND
	2026/8/21	（貯蔵中）	ND	ND
下流	2017/11/23	（稼働前）	ND	ND
	2026/8/21	（貯蔵中）	ND	ND

放射能濃度検出下限値：1Bq/L

NDとは、放射能濃度が検出下限値未満であることを示す。

●地下水（集排水設備）中の放射能濃度

測定日＼測定項目		Cs-134 (Bq/L)	Cs-137 (Bq/L)
2017/12/7	（稼働前）	ND	ND
2026/8/6	（貯蔵中）	ND	ND

放射能濃度検出下限値：1Bq/L

NDとは、放射能濃度が検出下限値未満であることを示す。

■放流先河川の放射能濃度

測定日＼測定項目		Cs-134 (Bq/L)	Cs-137 (Bq/L)
2017/11/2	（稼働前）	ND	ND
2026/8/21	（貯蔵中）	ND	ND

放射能濃度検出下限値：1Bq/L

NDとは、放射能濃度が検出下限値未満であることを示す。

放射能濃度[Bq/L]の基準：セシウム134の濃度／60＋セシウム137の濃度／90≦1

土壌貯蔵施設（双葉①工区東側）における周辺環境測定結果（月次測定）2026年7月

◆地下水（井戸）中の電気伝導率等

測定地点	測定日＼測定項目		電気伝導率 (mS/m)
上流	2021/4/7	（井戸移設後）	91
	2026/7/7	（貯蔵中）	56
下流	2017/11/23	（稼働前）	17
	2026/7/7	（貯蔵中）	20

測定地点	測定日＼測定項目		塩化物イオン濃度 (mg/L)
上流	2021/4/7	（井戸移設後）	44
	2026/7/7	（貯蔵中）	46
下流	2017/11/23	（稼働前）	9.4
	2026/7/7	（貯蔵中）	8.3

◆地下水（井戸）中の放射能濃度

測定地点	測定日＼測定項目		Cs-134 (Bq/L)	Cs-137 (Bq/L)
上流	2021/4/7	（井戸移設後）	ND	ND
	2026/7/7	（貯蔵中）	ND	ND
下流	2017/11/23	（稼働前）	ND	ND
	2026/7/7	（貯蔵中）	ND	ND

放射能濃度検出下限値：1Bq/L

NDとは、放射能濃度が検出下限値未満であることを示す。

●地下水（集排水設備）中の放射能濃度

測定日＼測定項目		Cs-134 (Bq/L)	Cs-137 (Bq/L)
2017/12/7	（稼働前）	ND	ND
2026/7/7	（貯蔵中）	ND	ND

放射能濃度検出下限値：1Bq/L

NDとは、放射能濃度が検出下限値未満であることを示す。

■放流先河川の放射能濃度

測定日＼測定項目		Cs-134 (Bq/L)	Cs-137 (Bq/L)
2017/11/2	（稼働前）	ND	ND
2026/7/7	（貯蔵中）	ND	ND

放射能濃度検出下限値：1Bq/L

NDとは、放射能濃度が検出下限値未満であることを示す。

放射能濃度[Bq/L]の基準：セシウム134の濃度／60＋セシウム137の濃度／90≦1

土壌貯蔵施設（双葉①工区東側）における周辺環境測定結果（月次測定）2026年6月

◆地下水（井戸）中の電気伝導率等

測定地点	測定日＼測定項目		電気伝導率 (mS/m)
上流	2021/4/7	（井戸移設後）	91
	2026/6/9	（貯蔵中）	45
下流	2017/11/23	（稼働前）	17
	2026/6/9	（貯蔵中）	21

測定地点	測定日＼測定項目		塩化物イオン濃度 (mg/L)
上流	2021/4/7	（井戸移設後）	44
	2026/6/9	（貯蔵中）	52
下流	2017/11/23	（稼働前）	9.4
	2026/6/9	（貯蔵中）	10

◆地下水（井戸）中の放射能濃度

測定地点	測定日＼測定項目		Cs-134 (Bq/L)	Cs-137 (Bq/L)
上流	2021/4/7	（井戸移設後）	ND	ND
	2026/6/9	（貯蔵中）	ND	ND
下流	2017/11/23	（稼働前）	ND	ND
	2026/6/9	（貯蔵中）	ND	ND

放射能濃度検出下限値：1Bq/L

NDとは、放射能濃度が検出下限値未満であることを示す。

●地下水（集排水設備）中の放射能濃度

測定日＼測定項目		Cs-134 (Bq/L)	Cs-137 (Bq/L)
2017/12/7	（稼働前）	ND	ND
2026/6/9	（貯蔵中）	ND	ND

放射能濃度検出下限値：1Bq/L

NDとは、放射能濃度が検出下限値未満であることを示す。

■放流先河川の放射能濃度

測定日＼測定項目		Cs-134 (Bq/L)	Cs-137 (Bq/L)
2017/11/2	（稼働前）	ND	ND
2026/6/9	（貯蔵中）	ND	ND

放射能濃度検出下限値：1Bq/L

NDとは、放射能濃度が検出下限値未満であることを示す。

放射能濃度[Bq/L]の基準：セシウム134の濃度／60＋セシウム137の濃度／90≦1

土壌貯蔵施設（双葉①工区東側）における周辺環境測定結果（月次測定）2026年5月

◆地下水（井戸）中の電気伝導率等

測定地点	測定日＼測定項目		電気伝導率 (mS/m)
上流	2021/4/7	（井戸移設後）	91
	2026/5/25	（貯蔵中）	48
下流	2017/11/23	（稼働前）	17
	2026/5/25	（貯蔵中）	20

測定地点	測定日＼測定項目		塩化物イオン濃度 (mg/L)
上流	2021/4/7	（井戸移設後）	44
	2026/5/25	（貯蔵中）	53
下流	2017/11/23	（稼働前）	9.4
	2026/5/25	（貯蔵中）	10

◆地下水（井戸）中の放射能濃度

測定地点	測定日＼測定項目		Cs-134 (Bq/L)	Cs-137 (Bq/L)
上流	2021/4/7	（井戸移設後）	ND	ND
	2026/5/25	（貯蔵中）	ND	ND
下流	2017/11/23	（稼働前）	ND	ND
	2026/5/25	（貯蔵中）	ND	ND

放射能濃度検出下限値：1Bq/L

NDとは、放射能濃度が検出下限値未満であることを示す。

●地下水（集排水設備）中の放射能濃度

測定日＼測定項目		Cs-134 (Bq/L)	Cs-137 (Bq/L)
2017/12/7	（稼働前）	ND	ND
2026/5/12	（貯蔵中）	ND	ND

放射能濃度検出下限値：1Bq/L

NDとは、放射能濃度が検出下限値未満であることを示す。

■放流先河川の放射能濃度

測定日＼測定項目		Cs-134 (Bq/L)	Cs-137 (Bq/L)
2017/11/2	（稼働前）	ND	ND
2026/5/25	（貯蔵中）	ND	ND

放射能濃度検出下限値：1Bq/L

NDとは、放射能濃度が検出下限値未満であることを示す。

放射能濃度[Bq/L]の基準：セシウム134の濃度／60＋セシウム137の濃度／90≦1

土壌貯蔵施設（双葉①工区東側）における周辺環境測定結果（月次測定）2026年4月

◆地下水（井戸）中の電気伝導率等

測定地点	測定日＼測定項目		電気伝導率 (mS/m)
上流	2021/4/7	（井戸移設後）	91
	2026/4/9	（貯蔵中）	65
下流	2017/11/23	（稼働前）	17
	2026/4/9	（貯蔵中）	19

測定地点	測定日＼測定項目		塩化物イオン濃度 (mg/L)
上流	2021/4/7	（井戸移設後）	44
	2026/4/9	（貯蔵中）	46
下流	2017/11/23	（稼働前）	9.4
	2026/4/9	（貯蔵中）	11

◆地下水（井戸）中の放射能濃度

測定地点	測定日＼測定項目		Cs-134 (Bq/L)	Cs-137 (Bq/L)
上流	2021/4/7	（井戸移設後）	ND	ND
	2026/4/9	（貯蔵中）	ND	ND
下流	2017/11/23	（稼働前）	ND	ND
	2026/4/9	（貯蔵中）	ND	ND

放射能濃度検出下限値：1Bq/L

NDとは、放射能濃度が検出下限値未満であることを示す。

●地下水（集排水設備）中の放射能濃度

測定日＼測定項目		Cs-134 (Bq/L)	Cs-137 (Bq/L)
2017/12/7	（稼働前）	ND	ND
2026/4/7	（貯蔵中）	ND	ND

放射能濃度検出下限値：1Bq/L

NDとは、放射能濃度が検出下限値未満であることを示す。

■放流先河川の放射能濃度

測定日＼測定項目		Cs-134 (Bq/L)	Cs-137 (Bq/L)
2017/11/2	（稼働前）	ND	ND
2026/4/9	（貯蔵中）	ND	ND

放射能濃度検出下限値：1Bq/L

NDとは、放射能濃度が検出下限値未満であることを示す。

放射能濃度[Bq/L]の基準：セシウム134の濃度／60＋セシウム137の濃度／90≦1