

土壤貯蔵施設(第1期双葉①工区)における周辺環境測定地点(年次測定)

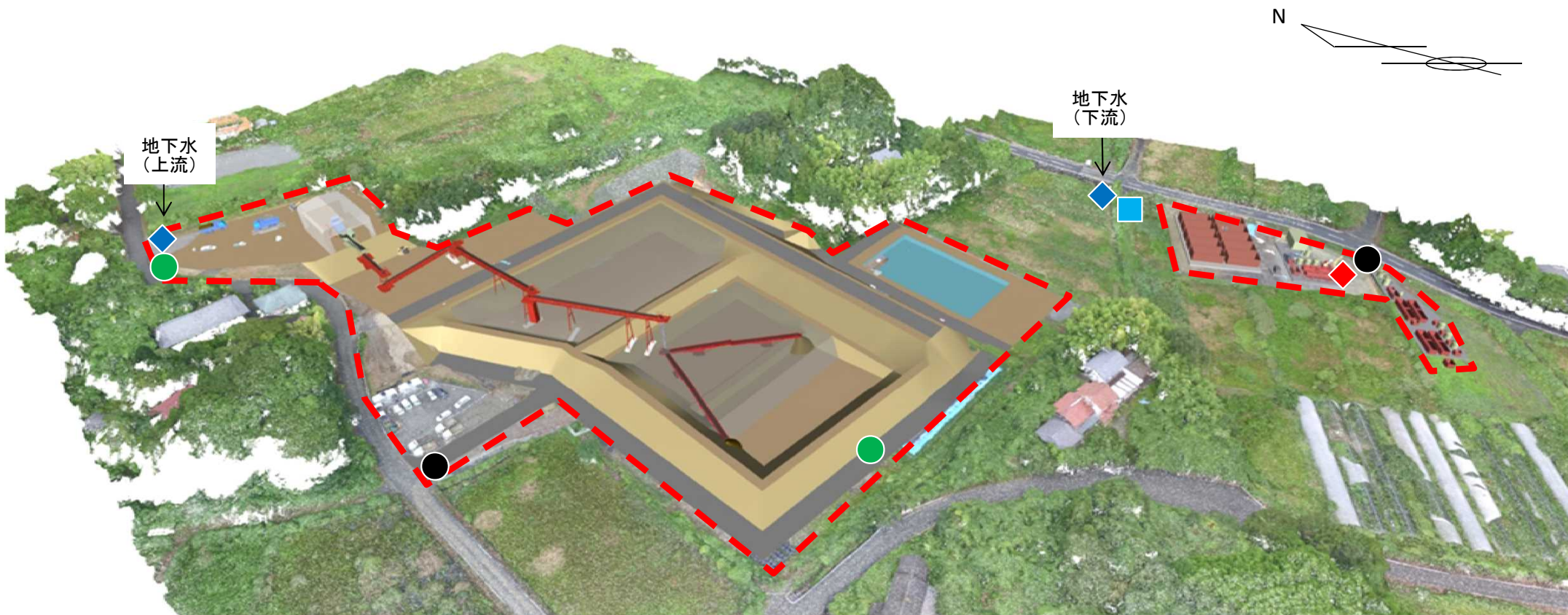

凡例

● : 騒音・振動

◆ : 浸出水処理施設放流水の排水基準項目

● : 悪臭

■ : 放流先河川的环境項目

◆ : 地下水(井戸)の環境項目

--- : 敷地境界線

土壌貯蔵施設(第1期双葉①工区)における周辺環境測定結果(年次測定)①

●騒音

測定日	測定地点		騒音レベル (dB)	
	北側	南側	北側	南側
2017/12/3 (稼働前)	42	39		
2018/11/20 (稼働後)	57	66		

大熊町と双葉町は、騒音規制法に基づく指定地域を有する市町村に該当しない。
福島県生活環境の保全等に関する条例に基づく基準：60dB（昼間7:00～19:00）

●振動

測定日	測定地点		振動レベル (dB)	
	北側	南側	北側	南側
2017/12/3 (稼働前)	30未満	30未満		
2018/11/20 (稼働後)	32	36		

大熊町と双葉町は、振動規制法に基づく指定地域を有する市町村に該当しない。
福島県振動防止対策指針に基づく基準：65dB（昼間7:00～19:00）

●悪臭

測定日	測定地点		臭気指数	
	西側	東側	西側	東側
2017/12/3 (稼働前)	10未満 (風下)	10未満 (風上)		
2018/11/20 (稼働後)	10未満 (風下)	10未満 (風上)		

事業用地は悪臭防止法に基づく規制の対象地域ではない。
福島県悪臭防止対策指針による臭気指数の限度：15

◆地下水（井戸）の環境項目

測定地点	測定地点		アルキル水銀 (mg/L)	総水銀 (mg/L)	カドミウム (mg/L)	鉛 (mg/L)	六価クロム (mg/L)
	測定日	地下水環境基準	検出されないこと	0.0005以下	0.003以下	0.01以下	0.05以下
上流	2017/11/23 (稼働前)		不検出	ND	ND	ND	ND
	2018/11/8 (稼働後)		不検出	ND	0.0004	0.002	ND
下流	2017/11/23 (稼働前)		不検出	ND	ND	ND	ND
	2018/11/8 (稼働後)		不検出	ND	ND	0.001	ND

測定地点	測定地点		砒素 (mg/L)	全シアン (mg/L)	PCB (mg/L)	トリクロロエチレン (mg/L)	テトラクロロエチレン (mg/L)
	測定日	地下水環境基準	0.01以下	検出されないこと	検出されないこと	0.01以下	0.01以下
上流	2017/11/23 (稼働前)		ND	不検出	不検出	ND	ND
	2018/11/8 (稼働後)		0.002	不検出	不検出	ND	ND
下流	2017/11/23 (稼働前)		ND	不検出	不検出	ND	ND
	2018/11/8 (稼働後)		ND	不検出	不検出	ND	ND

測定地点	測定地点		ジクロロメタン (mg/L)	四塩化炭素 (mg/L)	1,2-ジクロロエタン (mg/L)	1,1-ジクロロエチレン (mg/L)	1,2-ジクロロエチレン (mg/L)
	測定日	地下水環境基準	0.02以下	0.002以下	0.004以下	0.1以下	0.04以下
上流	2017/11/23 (稼働前)		ND	ND	ND	ND	ND
	2018/11/8 (稼働後)		ND	ND	ND	ND	ND
下流	2017/11/23 (稼働前)		ND	ND	ND	ND	ND
	2018/11/8 (稼働後)		ND	ND	ND	ND	ND

測定地点	測定地点		1,1,1-トリクロロエタン (mg/L)	1,1,2-トリクロロエタン (mg/L)	1,3-ジクロロプロペン (mg/L)	チウラム (mg/L)	シマジン (mg/L)
	測定日	地下水環境基準	1以下	0.006以下	0.002以下	0.006以下	0.003以下
上流	2017/11/23 (稼働前)		ND	ND	ND	ND	ND
	2018/11/8 (稼働後)		ND	ND	ND	ND	ND
下流	2017/11/23 (稼働前)		ND	ND	ND	ND	ND
	2018/11/8 (稼働後)		ND	ND	ND	ND	ND

測定地点	測定地点		チオベンカルブ (mg/L)	ベンゼン (mg/L)	セレン (mg/L)	1,4-ジオキサソ (mg/L)	クロロエチレン (mg/L)
	測定日	地下水環境基準	0.02以下	0.01以下	0.01以下	0.05以下	0.002以下
上流	2017/11/23 (稼働前)		ND	ND	ND	ND	ND
	2018/11/8 (稼働後)		ND	ND	ND	ND	ND
下流	2017/11/23 (稼働前)		ND	ND	ND	ND	ND
	2018/11/8 (稼働後)		ND	ND	ND	ND	ND

測定地点	測定地点		ダイオキシン類 (pg-TEQ/L)
	測定日	地下水環境基準	1以下
上流	2017/11/23 (稼働前)		0.34
	2018/11/8 (稼働後)		0.17
下流	2017/11/23 (稼働前)		0.097
	2018/11/8 (稼働後)		0.062

NDとは、定量下限値未満であることを示す。

土壌貯蔵施設(第1期双葉①工区)における周辺環境測定結果(年次測定)②

◆ 浸出水処理施設放流水の排水基準項目

測定項目	アルキル水銀化合物 (mg/L)	水銀及びアルキル水銀その 他の水銀化合物 (mg/L)	カドミウム及び その化合物 (mg/L)	鉛及びその化合物 (mg/L)	有機燐化合物 (mg/L)
測定日					
浸出水処理施設の排水基準	検出されないこと	0.005	0.03	0.1	1
2018/11/8 (稼働後)	不検出	ND	ND	ND	ND

測定項目	六価クロム化合物 (mg/L)	砒素及びその化合物 (mg/L)	シアン化合物 (mg/L)	ポリ塩化ビフェニル (mg/L)	トリクロロエチレン (mg/L)
測定日					
浸出水処理施設の排水基準	0.5	0.1	1	0.003	0.1
2018/11/8 (稼働後)	ND	ND	ND	ND	ND

測定項目	テトラクロロエチレン (mg/L)	ジクロロメタン (mg/L)	四塩化炭素 (mg/L)	1,2-ジクロロエタン (mg/L)	1,1ジクロロエチレン (mg/L)
測定日					
浸出水処理施設の排水基準	0.1	0.2	0.02	0.04	1
2018/11/8 (稼働後)	ND	ND	ND	ND	ND

測定項目	メ-1,2-ジクロロエチレン (mg/L)	1,1,1-トリクロロエタン (mg/L)	1,1,2-トリクロロエタン (mg/L)	1,3-ジクロロプロペン (mg/L)	チウラム (mg/L)
測定日					
浸出水処理施設の排水基準	0.4	3	0.06	0.02	0.06
2018/11/8 (稼働後)	ND	ND	ND	ND	ND

測定項目	シマジン (mg/L)	チオベンカルブ (mg/L)	ベンゼン (mg/L)	セレン及びその化合物 (mg/L)	1,4-ジオキサ ン (mg/L)
測定日					
浸出水処理施設の排水基準	0.03	0.2	0.1	0.1	0.5
2018/11/8 (稼働後)	ND	ND	ND	ND	ND

測定項目	ほう素及びその化合物 (mg/L)	ふっ素及びその化合物 (mg/L)	アンモニア、アンモニウム化合物、亜 硝酸化合物及び硝酸化合物 (mg/L)	ニルマルヘキサン抽出物含有量 (鉱油類含有量) (mg/L)	ニルマルヘキサン抽出物含有量 (動植物油脂類含有量) (mg/L)
測定日					
浸出水処理施設の排水基準	50	15	200	5	30
2018/11/8 (稼働後)	ND	ND	1.4	ND	ND

測定項目	フェノール類含有量 (mg/L)	銅含有量 (mg/L)	亜鉛含有量 (mg/L)	溶解性鉄含有量 (mg/L)	溶解性マンガン含有量 (mg/L)
測定日					
浸出水処理施設の排水基準	5	3	2	10	10
2018/11/8 (稼働後)	ND	ND	ND	ND	ND

測定項目	クロム含有量 (mg/L)	大腸菌群数 (個/cm ³)	タイオキシ ン類 (pg-TEQ/L)
測定日			
浸出水処理施設の排水基準	2	3000	10
2018/11/8 (稼働後)	ND	1	0.00083

NDとは、定量下限値未満であることを示す。

■ 放流先河川の水質項目

測定項目	カドミウム (mg/L)	全シアン (mg/L)	鉛 (mg/L)	六価クロム (mg/L)	砒素 (mg/L)
測定日					
水質環境基準	0.003	検出されないこと	0.01	0.05	0.01
2017/11/2 (稼働前)	0.0004	不検出	ND	ND	ND
2018/11/1 (稼働後)	ND	不検出	ND	ND	ND

測定項目	総水銀 (mg/L)	アルキル水銀 (mg/L)	PCB (mg/L)	ジクロロメタン (mg/L)	四塩化炭素 (mg/L)
測定日					
水質環境基準	0.0005	検出されないこと	検出されないこと	0.02	0.002
2017/11/2 (稼働前)	ND	不検出	不検出	ND	ND
2018/11/1 (稼働後)	ND	不検出	不検出	ND	ND

測定項目	1,2-ジクロロエタン (mg/L)	1,1-ジクロロエチレン (mg/L)	メ-1,2-ジクロロエチレン (mg/L)	1,1,1-トリクロロエタン (mg/L)	1,1,2-トリクロロエタン (mg/L)
測定日					
水質環境基準	0.004	0.1	0.04	1	0.006
2017/11/2 (稼働前)	ND	ND	ND	ND	ND
2018/11/1 (稼働後)	ND	ND	ND	ND	ND

測定項目	トリクロロエチレン (mg/L)	テトラクロロエチレン (mg/L)	1,3-ジクロロプロペン (mg/L)	チウラム (mg/L)	シマジン (mg/L)
測定日					
水質環境基準	0.01	0.01	0.002	0.006	0.003
2017/11/2 (稼働前)	ND	ND	ND	ND	ND
2018/11/1 (稼働後)	ND	ND	ND	ND	ND

測定項目	チオベンカルブ (mg/L)	ベンゼン (mg/L)	セレン (mg/L)	硝酸性窒素及び亜硝酸性窒素 (mg/L)	フッ素 (mg/L)
測定日					
水質環境基準	0.02	0.01	0.01	10	0.8
2017/11/2 (稼働前)	ND	ND	ND	ND	0.09
2018/11/1 (稼働後)	ND	ND	ND	ND	0.11

測定項目	ホウ素 (mg/L)	1,4-ジオキサ ン (mg/L)
測定日		
水質環境基準	1	0.05
2017/11/2 (稼働前)	ND	ND
2018/11/1 (稼働後)	ND	ND

測定項目	水素イオン濃度 (pH) ※	生物化学的酸素要求量 (BOD) ※ (mg/L)	浮遊物質 (SS) ※ (mg/L)	溶存酸素量 (DO) ※ (mg/L)	大腸菌群数 ※ (MPN/100mL)
測定日					
2017/11/2 (稼働前)	7.0	ND	7	9.7	2200
2018/11/1 (稼働後)	7.8	1.5	5	9.8	4900

※中間貯蔵施設区域及び周辺の河川は、環境基準の水質類型に指定されていない。

(参考) 河川C類型の環境基準：pH 6.5~8.5、BOD 5mg/L以下、SS 50mg/L以下、DO 5mg/L以上

NDとは、定量下限値未満であることを示す。